# Análisis de la información de bitácoras de langosta de la SCPP Rafael Ortega Cruz, SCL

pro natura
noroeste ac

Gabriela Ehuan, Coordinadora de FIP langosta

Dr. Alfonso Medellín - Ortiz

Resumen de informacion de bitacoras 2022- 2023

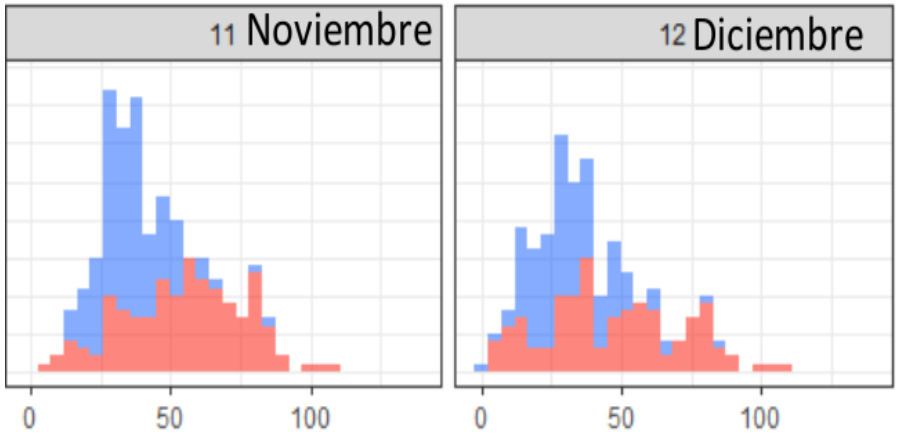


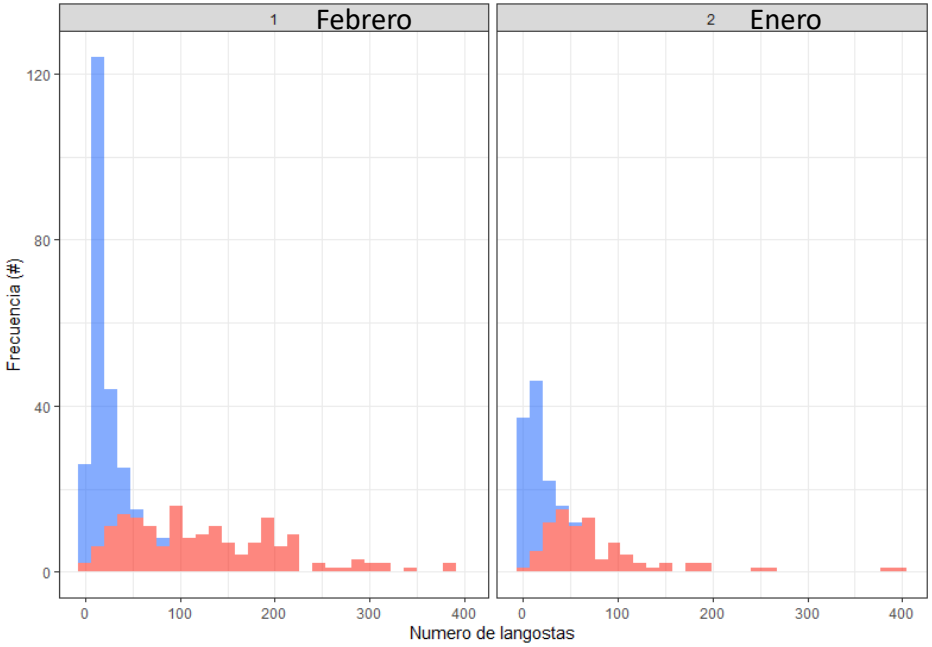


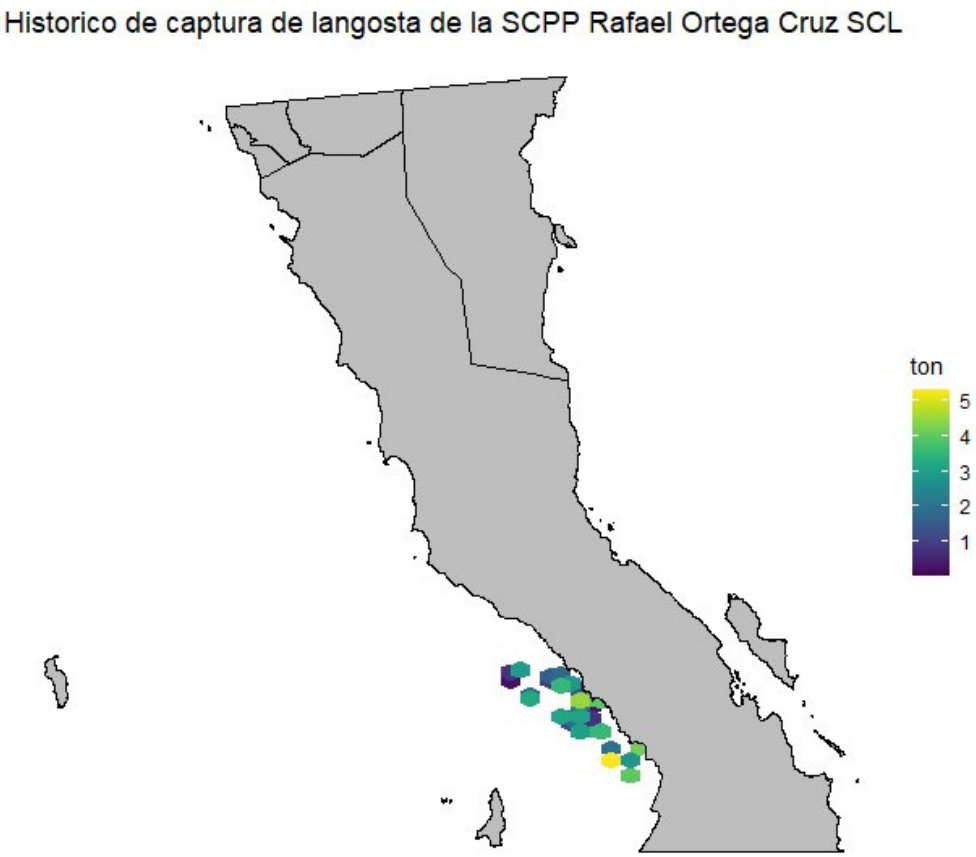


- El que haya más legales (grandes) significa que hay población para reproducirse
- La veda empieza a tener sentido porque hay langostas más pequeñas

PRIME
H510M-E

Detalle de observaciones registradas por mes de la temporada

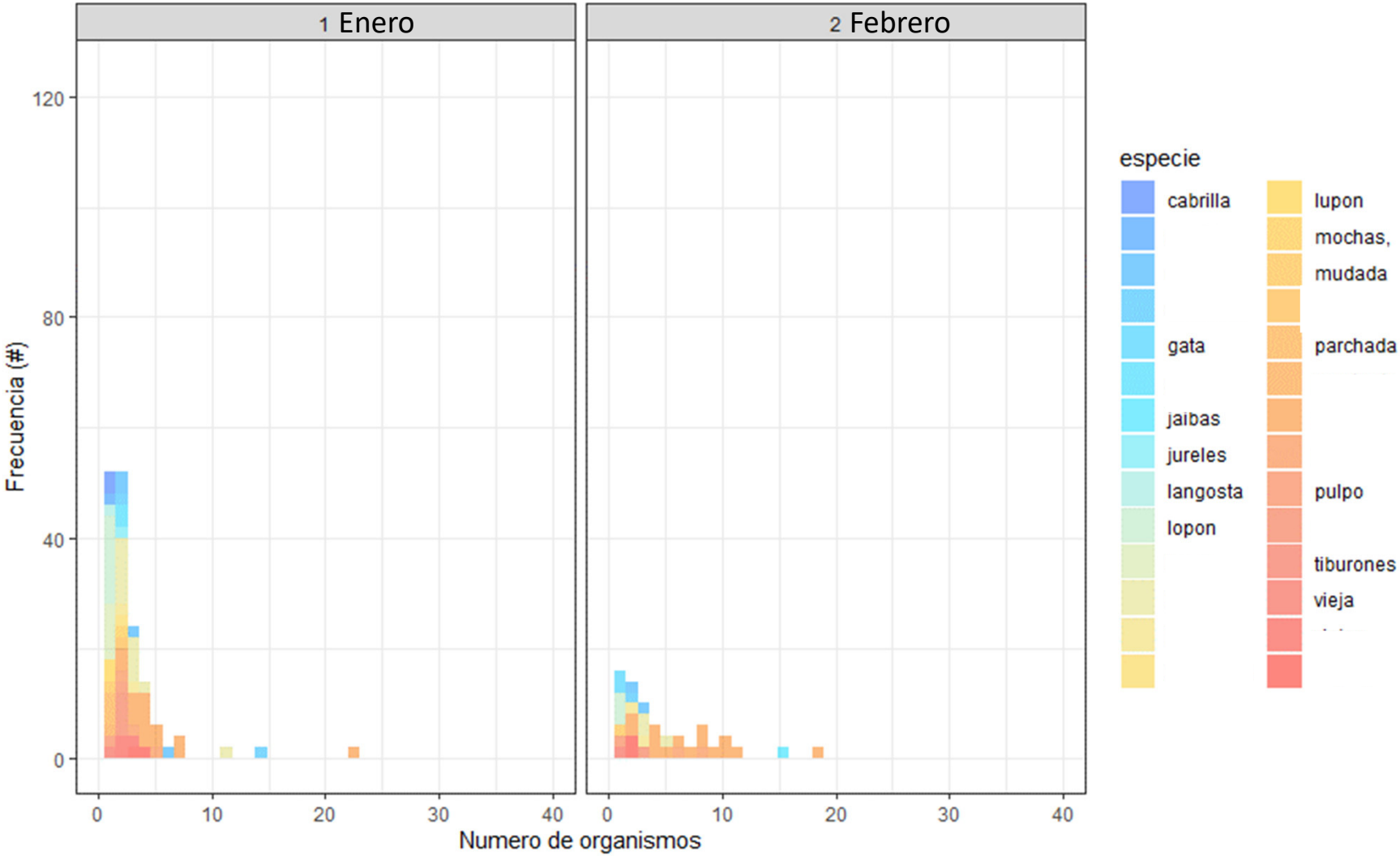

# GRACIAS COOP. RAFAEL ORTEGA CRUZ

# Análisis de la información de bitácoras de langosta de la SPR Punta Canoas RL

pro natura
noroeste ac

Gabriela Ehuan, Coordinadora de FIP langosta

Dr. Alfonso Medellín - Ortiz

Resumen anual de captura, esfuerzo y CPUE

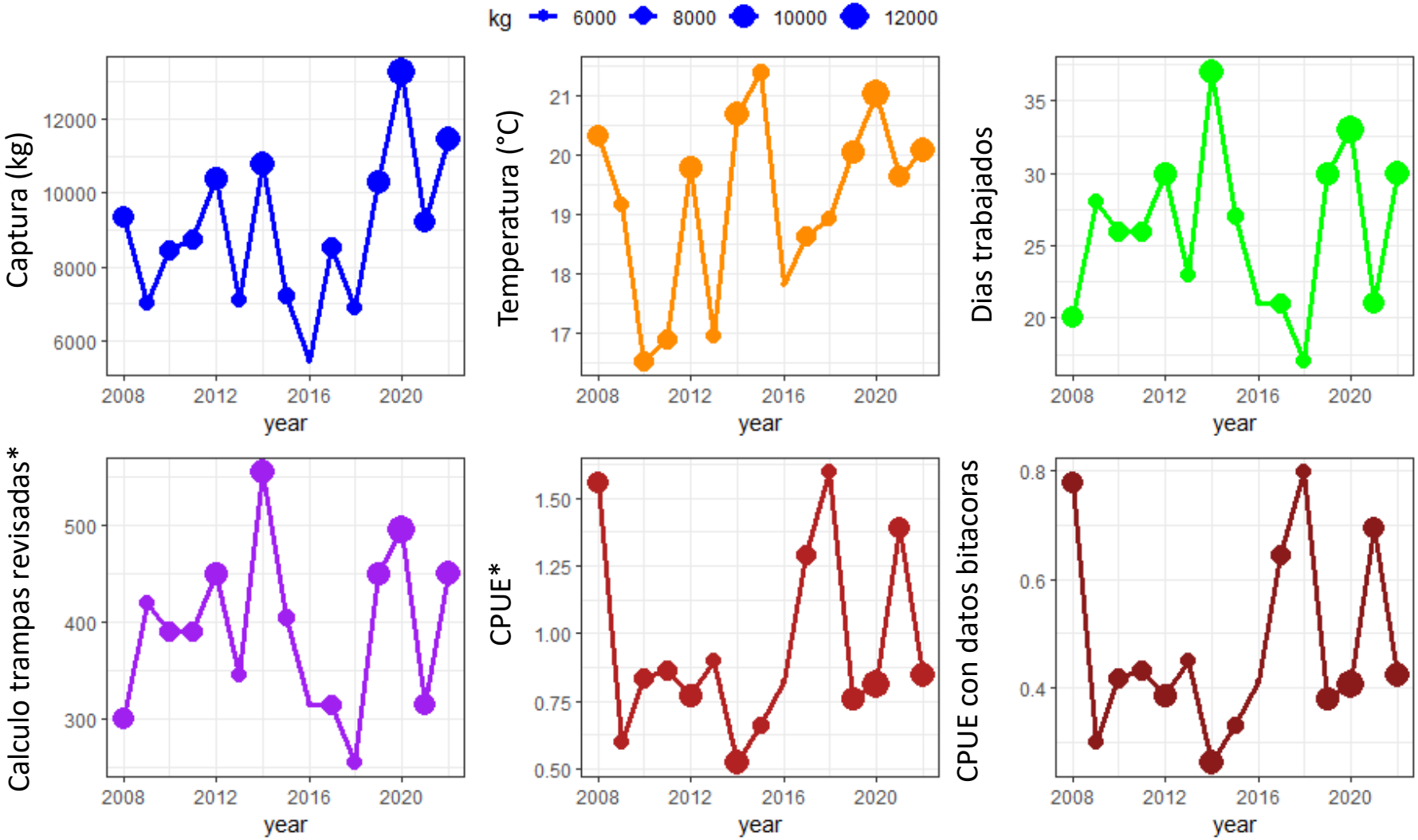

OFF ROAD
RACING

SAGARPA

# Bitácora de la Pesquería de Langosta
## Océano Pacífico

Comisión Nacional de Acuacultura y Pesca
Dirección General de Ordenamiento Pesquero y Acuícola

INSTITUTO NACIONAL DE LA PESCA
PROGRAMA LANGOSTA DEL PACÍFICO

SAGARPA - BP- 21

NOMBRE O RAZÓN SOCIAL DEL PERMISIONARIO O CONCESIONARIO: [redacted]
NOMBRE DEL CAPITÁN: [redacted]
NOMBRE DEL AYUDANTE: [redacted]
N° DE PERMISO: [redacted]
MES: ENERO
RNP DE LA EMBARCACIÓN: [redacted]
COOPERATIVA: [redacted]
FECHA DE ENTREGA:

| Fecha | Área de Pesca (Indicar Punto más Cercano a la Costa) | Profundidad en Brazas | No. de Trampas | | No. de langostas capturadas de talla autorizada | | | No. de Langostas Liberadas de talla inferior a la autorizada | | | Condiciones Climáticas | OBSERVACIONES (Hembras Parchadas, Ovígeras, Langostas Mochas, Langosta Mudada, Etc.) |
|---|---|---|---|---|---|---|---|---|---|---|---|---|
| | | | Tendidas | Revisadas | Roja | Azul | Verde | Roja | Azul | CARNADA | | |
| 16 | ROSALILITA | 35 | 39 | 0 | | | | | | | MALO | |
| 17 | ROSALILITA | 35 | 39 | 0 | | | | | | | MALO | |
| 18 | ROSALILITA | 35 | 39 | 39 | 30 | | | 274 | | MACARELA | BUENO | 1 LOPON NINGUN TIV. |
| 19 | ROSALILITA | 35 | 39 | 39 | 11 | | | 189 | | MACARELA | BUENO | NINGUN TIBURONES |
| 20 | ROSALILITA | 35 | 39 | 39 | 14 | | | 144 | | MACARELA | BUENO | NINGUN TIBURON |
| 21 | ROSALILITA | 35 | 39 | 39 | 9 | | | 166 | | MACARELA | BUENO | 2 LOPONES |
| 22 | ROSALILITA | 35 | 39 | 0 | 0 | | | 0 | | | VIENTO | NO MAREA |
| 23 | ROSALILITA | 35 | 39 | 39 | 11 | | | 203 | | MACARELA | BUENO | 3 LOPONES 1 CAPON |
| 24 | ROSALILITA | 35 | 39 | 39 | 23 | | | 294 | | MACARELA | BUENO | 2 CABRILLAS 1 LOPON |
| 25 | ROSALILITA | 35 | 39 | 0 | 0 | | | 0 | | 0 | 0 | NO SALIMOS |
| 26 | ROSALILITA | 35 | 39 | 39 | 9 | | | 224 | | MACARELA | BUENO | 1 LOPON 2 CABRILLA |
| 27 | ROSALILITA | 35 | 39 | 39 | 14 | | | 214 | | MACARELA | BUENO | 0 TIBURONES |
| 28 | ROSALILITA | 35 | 39 | 39 | 11 | | | 241 | | MACARELA | BUENO | 0 TIBURON |
| 29 | ROSALILITA | 35 | 39 | 39 | 19 | | | 296 | | MACARELA | BUENO | 0 TIBURON |
| 30 | ROSALILITA | 35 | 39 | 39 | 13 | | | 107 | | MACARELA | BUENO | 0 TIBURON |
| 31 | ROSALILITA | 35 | 39 | 39 | 8 | | | 209 | | MACARELA | BUENO | 2 CABRILLAS 1 LOPON |

RESPONSABLE DE LOS DATOS ASENTADOS EN ESTE DOCUMENTO

[redacted]

NOMBRE | CARGO | FIRMA

RECEPCIÓN DE BITÁCORA EN OFICINA FEDERAL DE SAGARPA

COMAPESCA
OFICINA DE PESCA EN ENSENADA, B.C.

NOMBRE | CARGO | FIRMA

S.P.R PUNTA CANOAS R.L.
GRACIAS

# Análisis de la información de bitácoras de langosta de la SCPP Ensenada, SCL

Para Pronatura Noroeste: Alfonso Medellín - Ortiz

Historico de captura de langosta de la SCPP Ensenada SCL

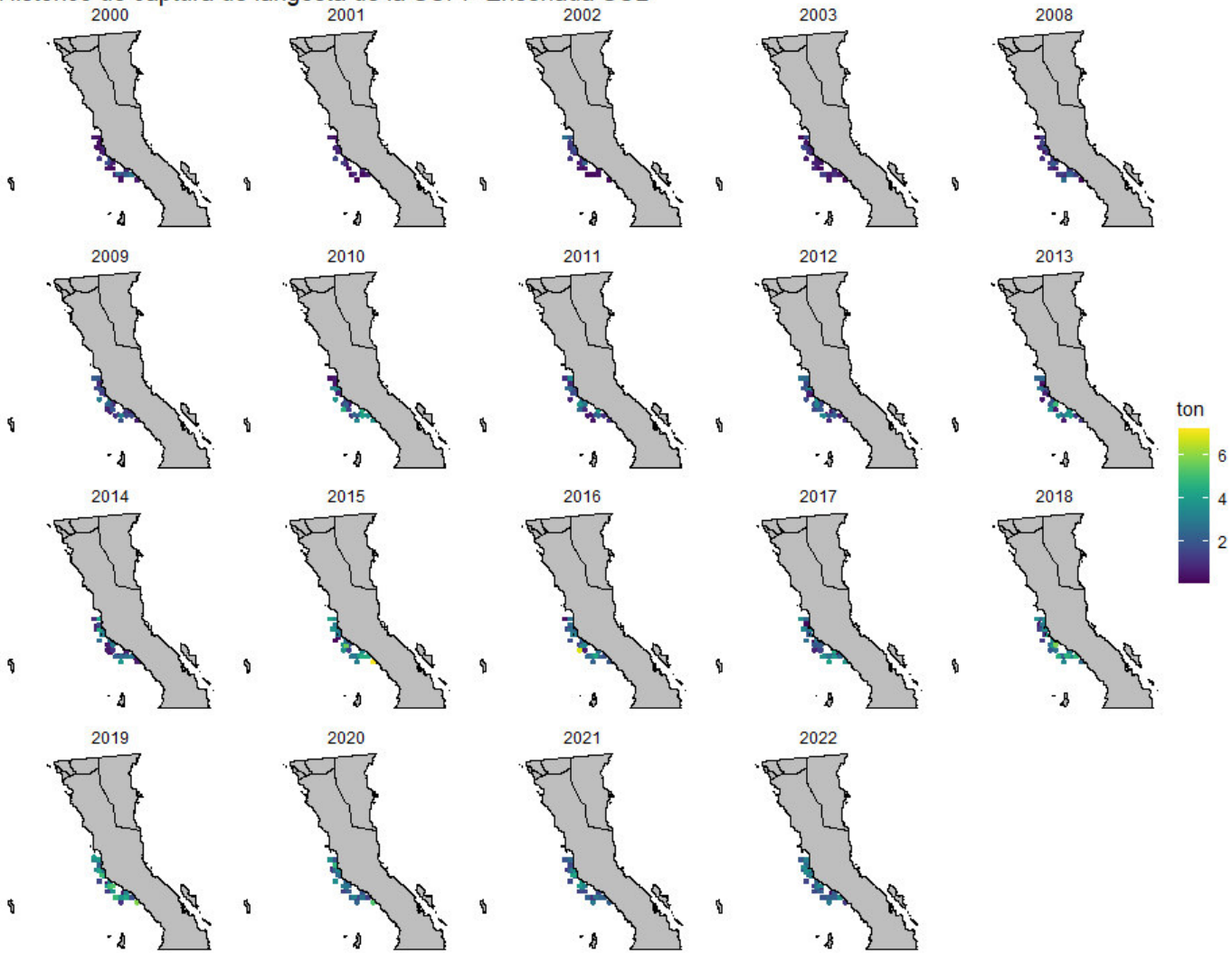

Resumen anual de captura, esfuerzo y CPUE

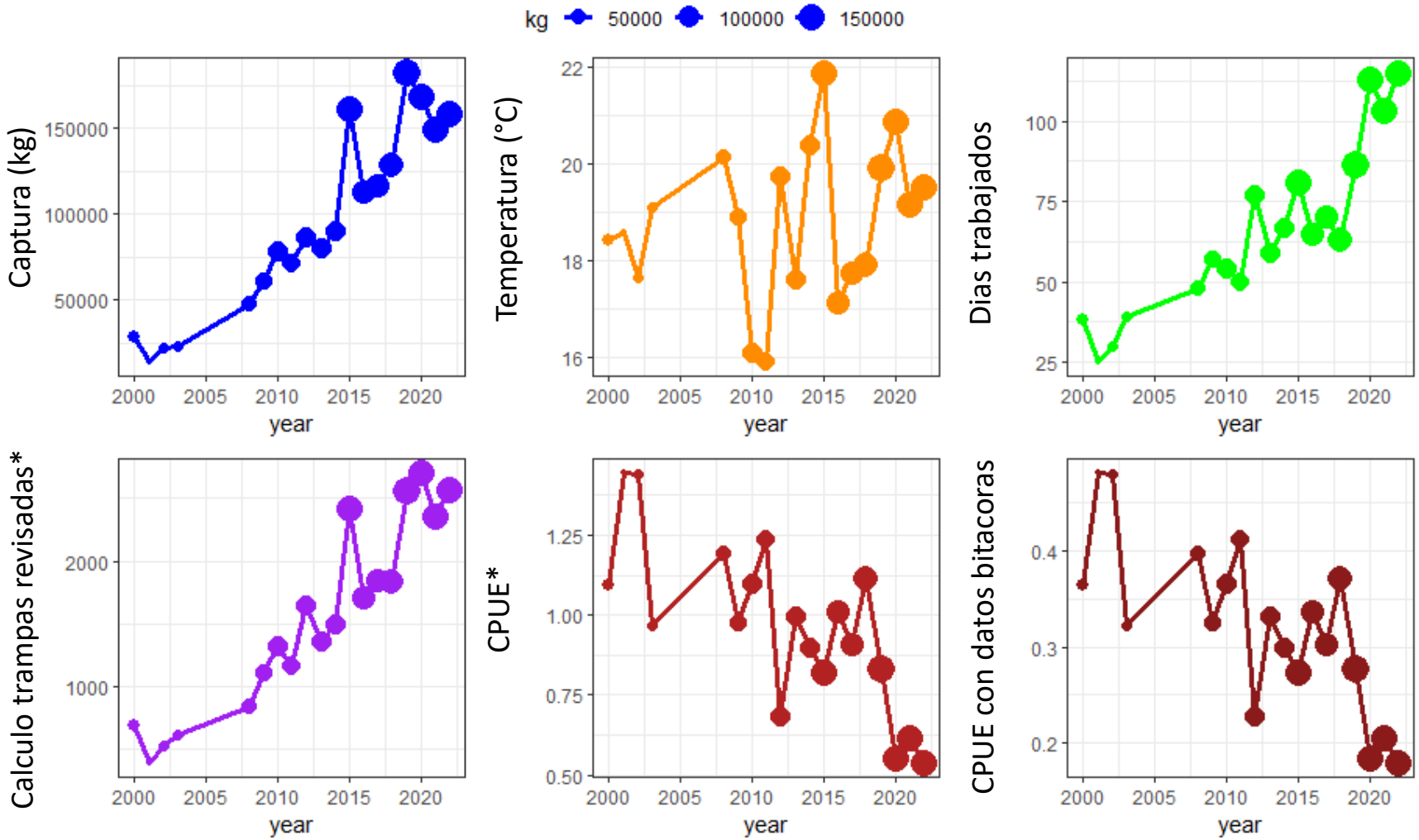
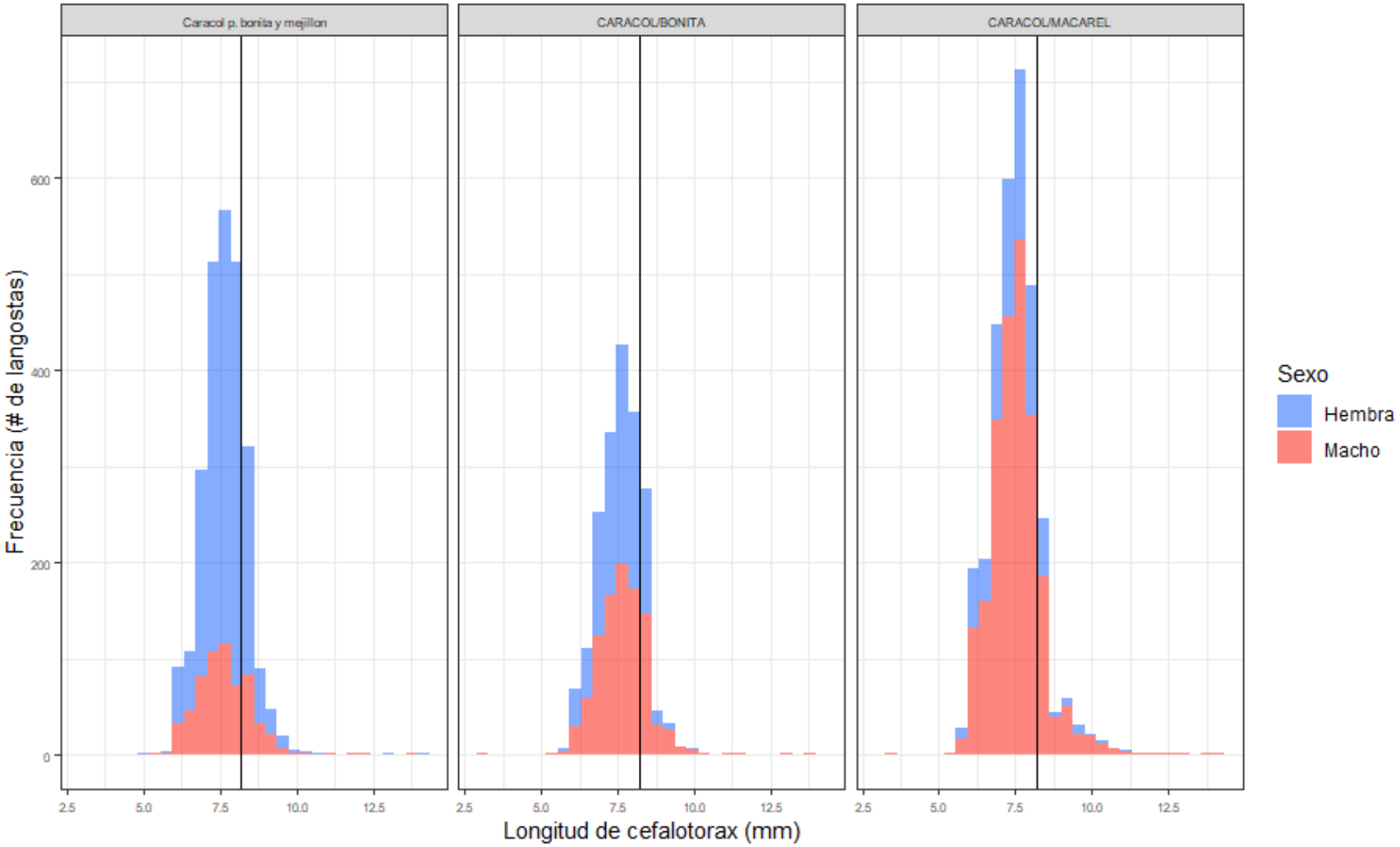
Resumen de informacion de los muestreos biologicos por tipo de carnada