

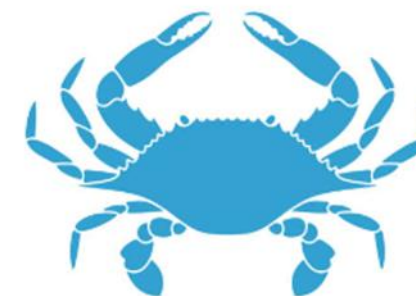

# Taller la Jaiba y el Ecosistema Política social

Proyecto de Mejora Pesquera de Jaiba de la Península de Yucatán

Junio 2025



# Laguna de Términos y sus ramales

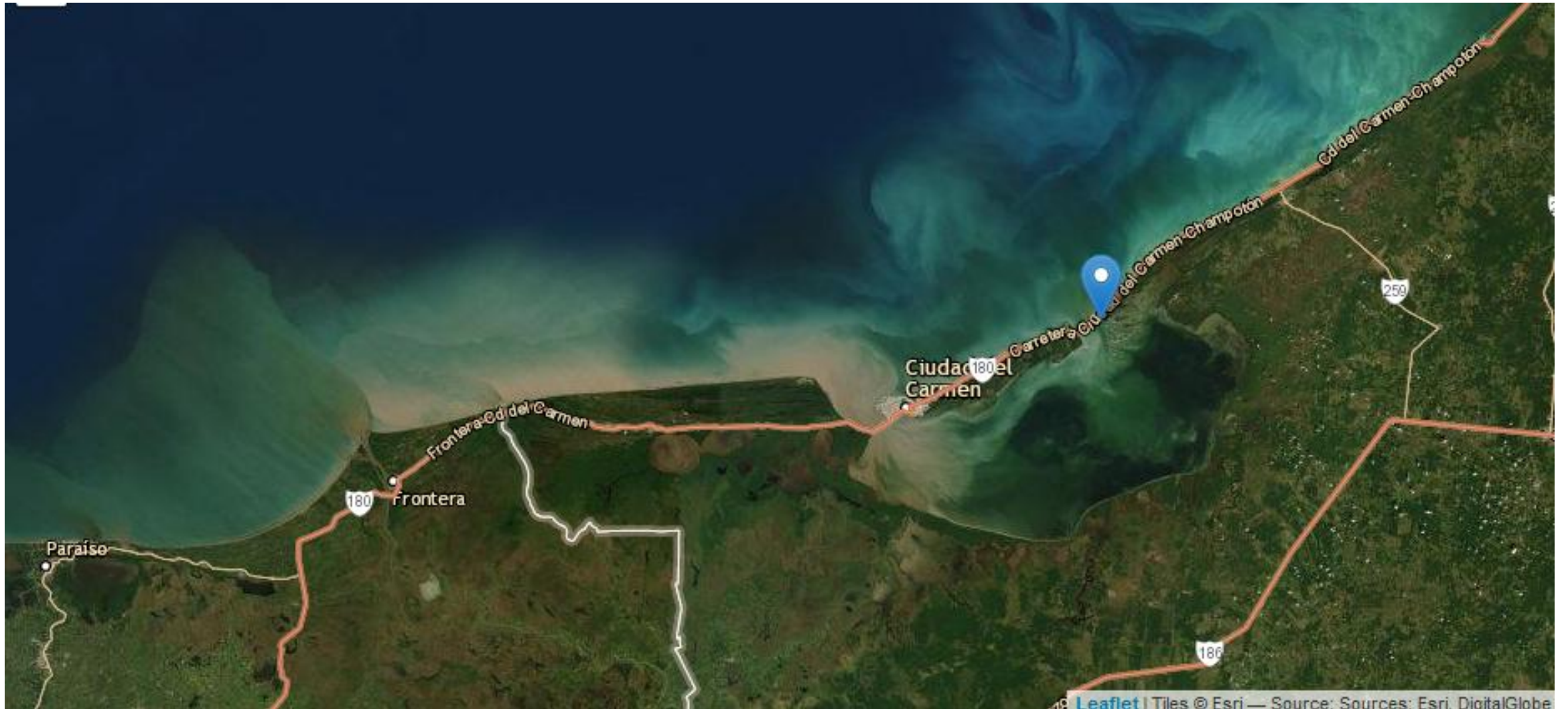

Forma la unidad ecológica costera más importante de [Mesoamérica](#) por su productividad natural y [biodiversidad](#); pertenecen al Área de Protección de Flora y Fauna “Laguna de Términos”, Sabancuy, un estero de LT

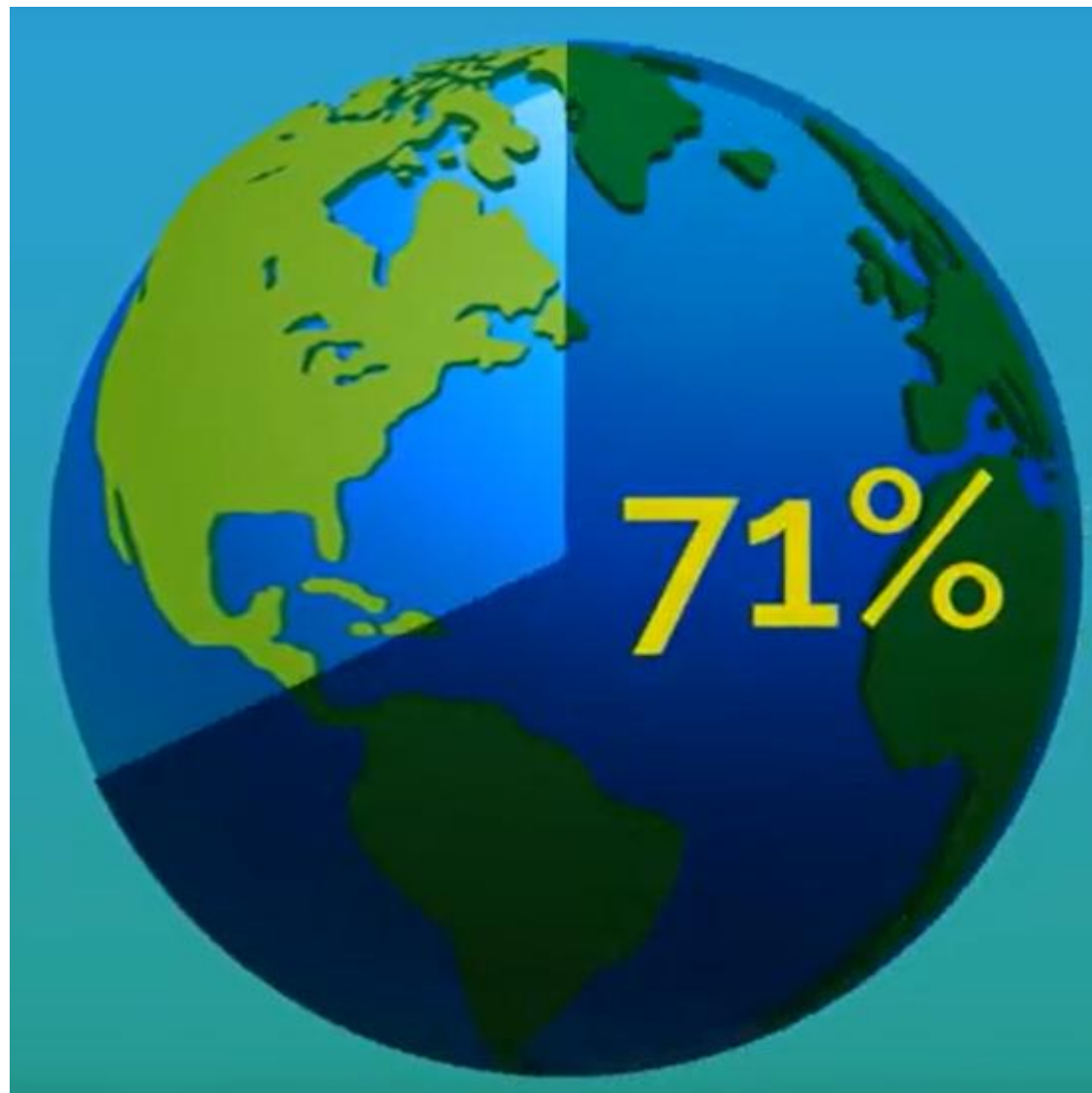

*Callinectes sapidus*  
macho



Frente



*Callinectes sapidus*  
hembra



Frente



Hembra



*Callinectes rathbunae*



Frente



# Género Callinectes

- Alta fecundidad, 1 a 8 [millones de huevos](#)

Los huevos fertilizados se [desarrollan](#) en 4 días. (min 5:38-6:10)

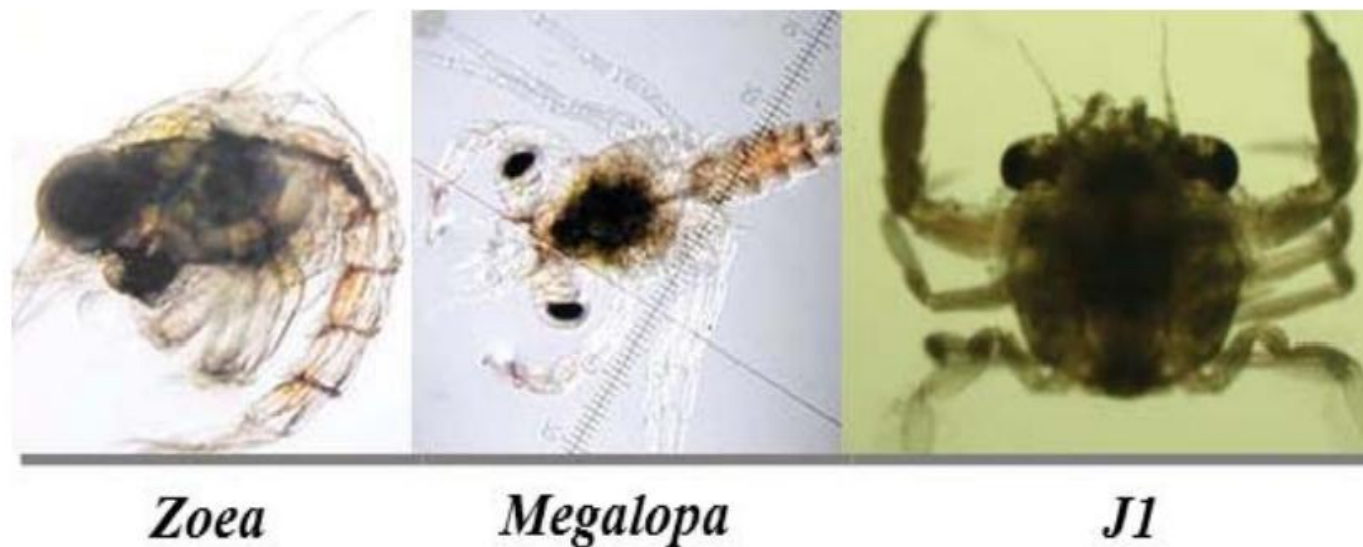

**Figura 2.** Estadios larvales de jaiba (*Callinectes* spp.). Tomado de Cisneros-Mata *et al.*, 2014b.

\*Rosas-Correa y Navarrete, 2008; Wilcox, 2007



- ¿Qué sexo son?



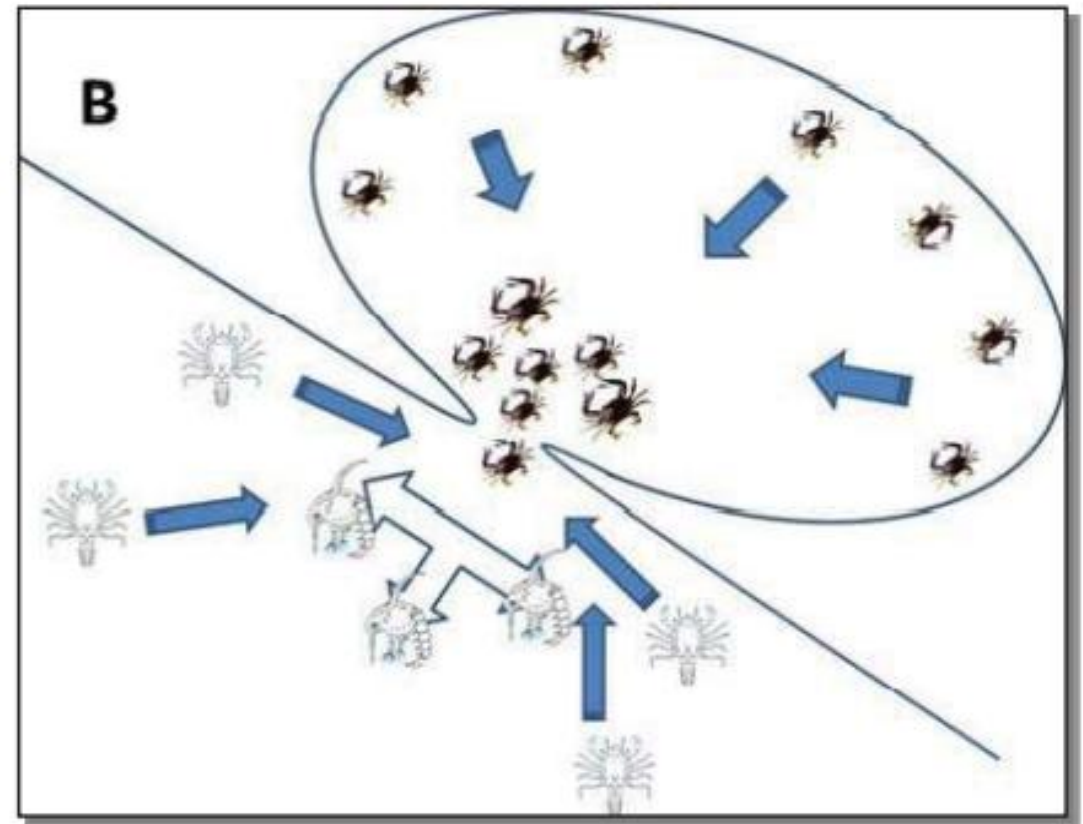
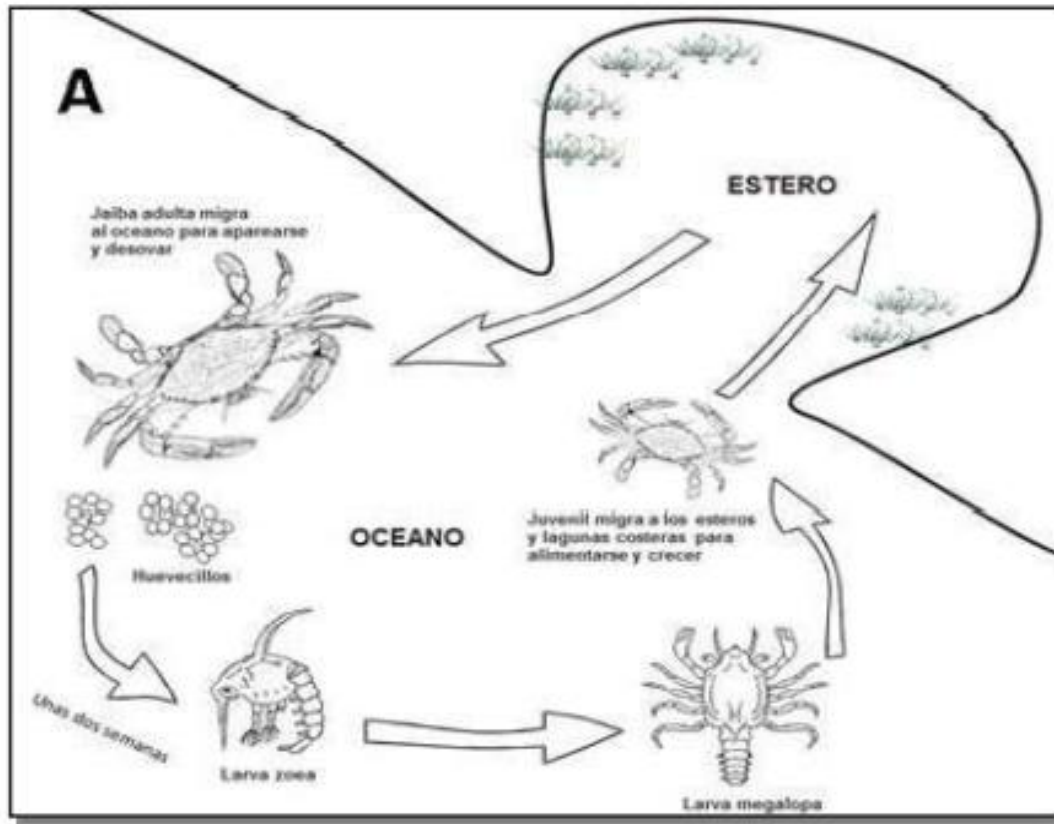

- Crecimiento rápido,
- Madurez sexual [temprana](#). (11:55- 14)
- Altas tasas de mortalidad
- Ciclo de vida corto. 4-8 años

- ¿Qué como?
- ¿Dónde vivo?
- ¿Cómo me reproduzco?
- ¿Porqué soy importante?
- ¿Quién me come?



- [Video](#)





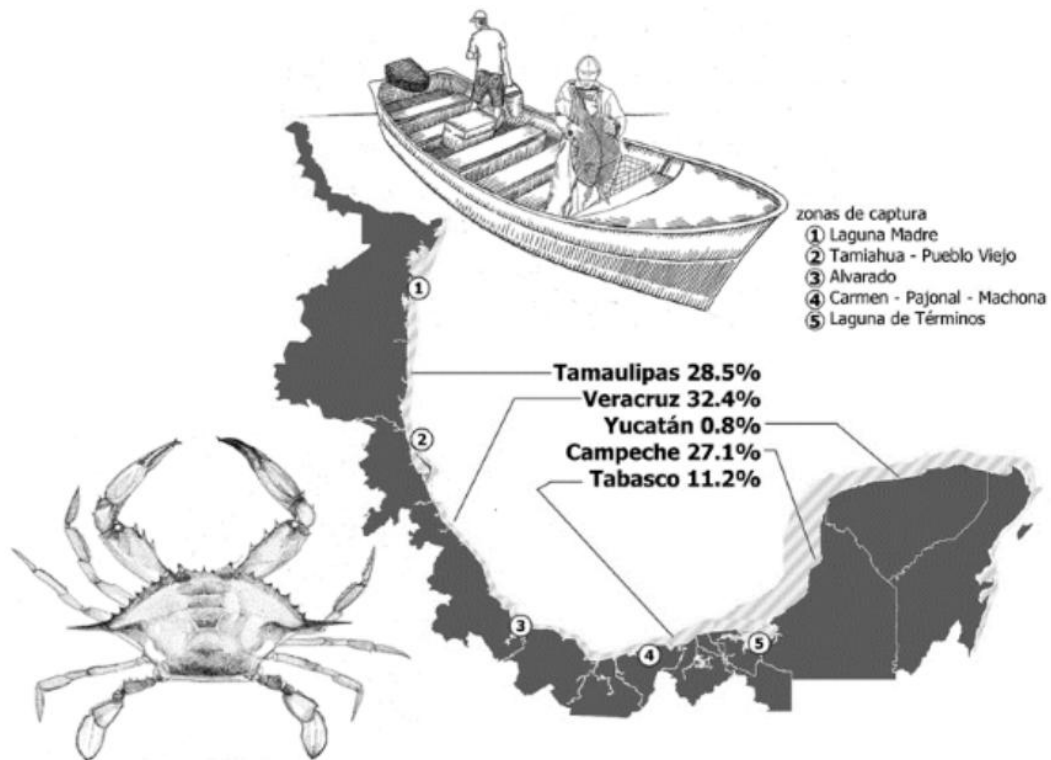

- Carta Nacional Pesquera 26 julio, 2022.

**CAMPECHE** 49 permisionarios, 236 embarcaciones  
 2,569 aros y 30,783 trampas

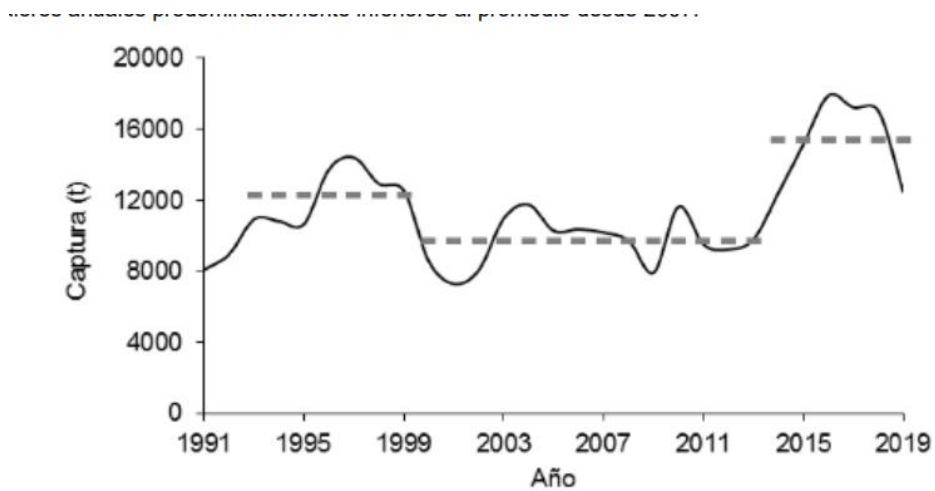

Producción Golfo de México

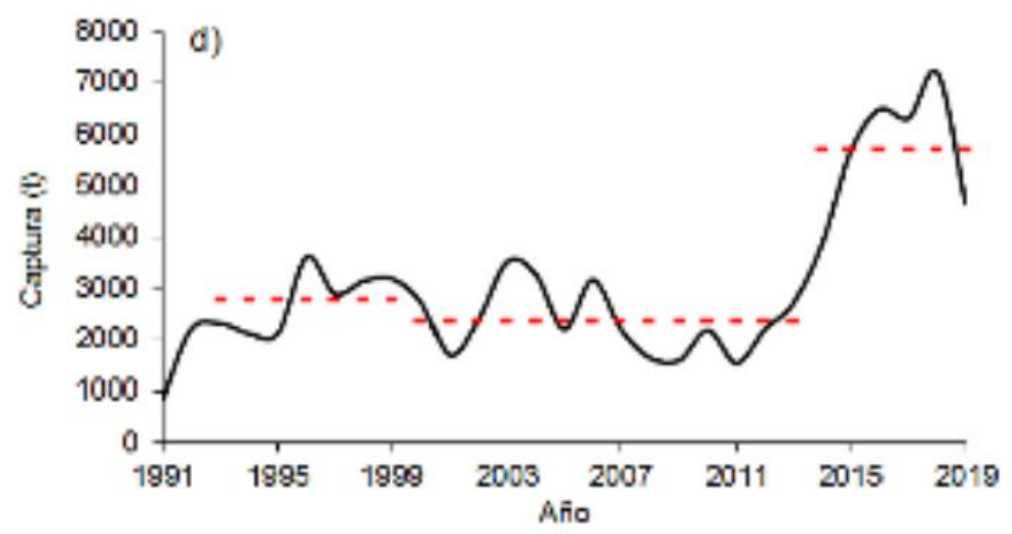

Producción Campeche

# Estrategias y tácticas de manejo

- Tasa de aprovechamiento variable.
  - Control del esfuerzo pesquero;
  - **Talla mínima de captura;**
  - Liberación de hembras ovígeras;
  - Zonas de refugio pesquero.
- Estatus
  - Es una pesquería que está aprovechada al máximo sustentable

Arte de pesca y método de captura	Sí	<p>Aros jaiberos también llamados nasas jaiberas. Trampas jaiberas. Sin características obligatorias</p> <p>Artes de pesca de tipo pasivo, con carnada, a las cuales se les amarra una boya vistosa para su localización, se cala en zonas someras, se deja reposar y se iza para retirar los organismos capturados</p>	Permiso de pesca comercial para jaiba
-----------------------------------	----	---	---------------------------------------

- Talla mínima 110 mm de ancho de caparazón de espina a espina.

# Recomendaciones de manejo

- i. No incrementar el esfuerzo pesquero.
- ii. Regular las artes de pesca (número máximo de aros o trampas jaiberas).
- ¿Qué pasa cuando no seguimos las [regulaciones?](#)
- iii. Elaborar Planes de Manejo Pesquero de jaiba en los que se considere entre otras medidas,
  - a) Talla mínima de pesca por especie,
  - b) áreas restringidas a la pesca de hembras ovígeras y juveniles;
  - c) liberación de hembras con esponja (hueva externa) y d) innovación y/o actualización de las artes de pesca





¿En que lugar queremos vivir y que vivan nuestros hijos y nietos?



# Isla Aguada



Acuerdos



# Política para la Resolución de Conflictos con Proveedores



**En caso de conflicto con un proveedor, el mecanismo de resolución es el siguiente:**

- Solicitar una reunión con la gerencia.
- La gerencia organizará una reunión con el proveedor lo antes posible.
- En dicha reunión se analizará el conflicto, escuchando detalladamente el problema y buscando una solución con la cual todas las partes estén satisfechas.
- Una vez alcanzada la mejor solución, se implementará inmediatamente.
- Como parte del mecanismo de solución de conflictos, es necesario analizar las causas del problema y cómo se puede evitar, para que no vuelva a suceder y, si fuera necesario, realizar la modificación a los procesos y procedimientos para lograrlo.

*Basada en ISO 26000 e ILO*

## Compromiso de la Organización

- Diálogo claro, transparente y cooperativo
- Cero tolerancia a la corrupción
- Buzón de sugerencias/quejas (anónimo)

**En caso de denuncia por corrupción, maltrato, pesca ilegal, discriminación por razón de género, religión, raza u otra:**

### CONAPESCA

<https://www.gob.mx/conapesca>

Av Camarón Sábalo SN, Las Varas,  
El Encanto, 82100 Mazatlán, Sin.

Tel 800 667 4022 y 669 915 6900

Atención ciudadana 800 667 4022

### CNDH Comisión Nacional de Derechos Humanos

<https://atencionciudadana.cndh.org.mx/>

### Función Pública/ SIDEC

<https://sidec.funcionpublica.gob.mx/#!/>

### SCJN Suprema Corte de Justicia

<https://www.scjn.gob.mx/igualdad-de-genero/orientacion-materia-acoso-violencia>



<https://www.bbvaopenmind.com/ciencia/fisica/evolucion-de-la-tierra-por-que-hay-vida/>

<https://www.youtube.com/watch?v=kjOStxeHdfY> Agua en la tierra

<https://www.youtube.com/watch?v=nhVSqoQCR04> Criadero de cangrejos

<https://www.youtube.com/watch?v=fubTxoKkdE4> pesca con futuro

<https://www.youtube.com/watch?v=kjOStxeHdfY>

